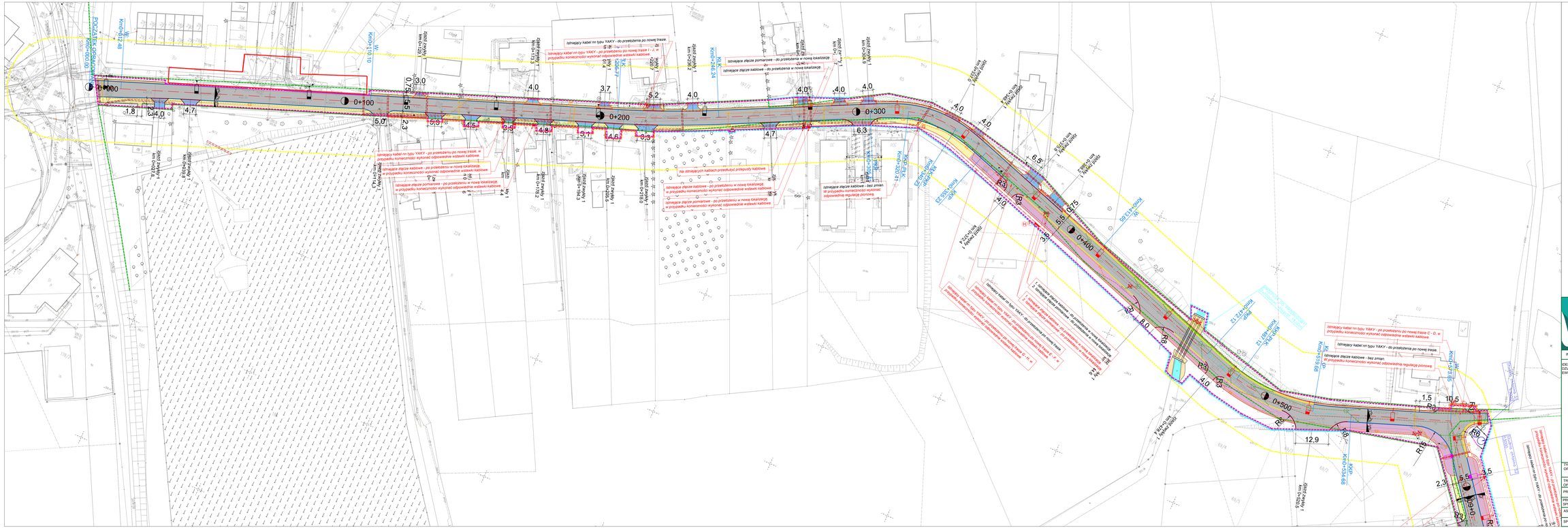
0+000
0+100
0+200
0+300
0+400
0+500
Istniejący kabel nn typu YAKY - do przełożenia po nowej trasie
Istniejące złącze kablowe - do przełożenia w nowej lokalizacji
Istniejące złącze pomiarowe - do przełożenia w nowej lokalizacji
Istniejące złącze kablowe - po przełożeniu w nowej lokalizacji w przypadku konieczności wykonać odpowiednie wstawki kablowe
Istniejące złącze pomiarowe - po przełożeniu w nowej lokalizacji w przypadku konieczności wykonać odpowiednie wstawki kablowe
Na istniejących kablach przebudyż przepusty kablowe
Istniejące złącze kablowe - bez zmian
W przypadku konieczności wykonać odpowiednią regulację pionową
Istniejący kabel nn typu YAKY - po przełożeniu po nowej trasie C - D, w przypadku konieczności wykonać odpowiednie wstawki kablowe
Istniejące złącze kablowe - bez zmian
W przypadku konieczności wykonać odpowiednią regulację pionową
Istniejący kabel nn typu YAKY - po przełożeniu po nowej trasie
Istniejący kabel nn typu YAKY - do przełożenia po nowej trasie
Istniejący kabel nn typu YAKY - do przełożenia po nowej trasie C - D, w przypadku konieczności wykonać odpowiednie wstawki kablowe
Istniejący kabel nn typu YAKY - do przełożenia po nowej trasie E - F, w przypadku konieczności wykonać odpowiednie wstawki kablowe
Istniejący kabel nn typu YAKY - do przełożenia po nowej trasie G - H, w przypadku konieczności wykonać odpowiednie wstawki kablowe
Istniejący kabel nn typu YAKY - do przełożenia po nowej trasie I - J, w przypadku konieczności wykonać odpowiednie wstawki kablowe
Istniejący kabel nn typu YAKY - do przełożenia po nowej trasie K - L, w przypadku konieczności wykonać odpowiednie wstawki kablowe
Istniejący kabel nn typu YAKY - do przełożenia po nowej trasie M - N, w przypadku konieczności wykonać odpowiednie wstawki kablowe
Istniejący kabel nn typu YAKY - do przełożenia po nowej trasie O - P, w przypadku konieczności wykonać odpowiednie wstawki kablowe
Istniejący kabel nn typu YAKY - do przełożenia po nowej trasie Q - R, w przypadku konieczności wykonać odpowiednie wstawki kablowe
Istniejący kabel nn typu YAKY - do przełożenia po nowej trasie S - T, w przypadku konieczności wykonać odpowiednie wstawki kablowe
Istniejący kabel nn typu YAKY - do przełożenia po nowej trasie U - V, w przypadku konieczności wykonać odpowiednie wstawki kablowe
Istniejący kabel nn typu YAKY - do przełożenia po nowej trasie W - X, w przypadku konieczności wykonać odpowiednie wstawki kablowe
Istniejący kabel nn typu YAKY - do przełożenia po nowej trasie Y - Z, w przypadku konieczności wykonać odpowiednie wstawki kablowe
Istniejący kabel nn typu YAKY - do przełożenia po nowej trasie AA - AB, w przypadku konieczności wykonać odpowiednie wstawki kablowe
Istniejący kabel nn typu YAKY - do przełożenia po nowej trasie AC - AD, w przypadku konieczności wykonać odpowiednie wstawki kablowe
Istniejący kabel nn typu YAKY - do przełożenia po nowej trasie AE - AF, w przypadku konieczności wykonać odpowiednie wstawki kablowe
Istniejący kabel nn typu YAKY - do przełożenia po nowej trasie AG - AH, w przypadku konieczności wykonać odpowiednie wstawki kablowe
Istniejący kabel nn typu YAKY - do przełożenia po nowej trasie AI - AJ, w przypadku konieczności wykonać odpowiednie wstawki kablowe
Istniejący kabel nn typu YAKY - do przełożenia po nowej trasie AK - AL, w przypadku konieczności wykonać odpowiednie wstawki kablowe
Istniejący kabel nn typu YAKY - do przełożenia po nowej trasie AM - AN, w przypadku konieczności wykonać odpowiednie wstawki kablowe
Istniejący kabel nn typu YAKY - do przełożenia po nowej trasie AO - AP, w przypadku konieczności wykonać odpowiednie wstawki kablowe
Istniejący kabel nn typu YAKY - do przełożenia po nowej trasie AQ - AR, w przypadku konieczności wykonać odpowiednie wstawki kablowe
Istniejący kabel nn typu YAKY - do przełożenia po nowej trasie AS - AT, w przypadku konieczności wykonać odpowiednie wstawki kablowe
Istniejący kabel nn typu YAKY - do przełożenia po nowej trasie AU - AV, w przypadku konieczności wykonać odpowiednie wstawki kablowe
Istniejący kabel nn typu YAKY - do przełożenia po nowej trasie AW - AX, w przypadku konieczności wykonać odpowiednie wstawki kablowe
Istniejący kabel nn typu YAKY - do przełożenia po nowej trasie AY - AZ, w przypadku konieczności wykonać odpowiednie wstawki kablowe
Istniejący kabel nn typu YAKY - do przełożenia po nowej trasie BA - BB, w przypadku konieczności wykonać odpowiednie wstawki kablowe
Istniejący kabel nn typu YAKY - do przełożenia po nowej trasie BC - BD, w przypadku konieczności wykonać odpowiednie wstawki kablowe
Istniejący kabel nn typu YAKY - do przełożenia po nowej trasie BE - BF, w przypadku konieczności wykonać odpowiednie wstawki kablowe
Istniejący kabel nn typu YAKY - do przełożenia po nowej trasie BG - BH, w przypadku konieczności wykonać odpowiednie wstawki kablowe
Istniejący kabel nn typu YAKY - do przełożenia po nowej trasie BI - BJ, w przypadku konieczności wykonać odpowiednie wstawki kablowe
Istniejący kabel nn typu YAKY - do przełożenia po nowej trasie BK - BL, w przypadku konieczności wykonać odpowiednie wstawki kablowe
Istniejący kabel nn typu YAKY - do przełożenia po nowej trasie BM - BN, w przypadku konieczności wykonać odpowiednie wstawki kablowe
Istniejący kabel nn typu YAKY - do przełożenia po nowej trasie BO - BP, w przypadku konieczności wykonać odpowiednie wstawki kablowe
Istniejący kabel nn typu YAKY - do przełożenia po nowej trasie BQ - BR, w przypadku konieczności wykonać odpowiednie wstawki kablowe
Istniejący kabel nn typu YAKY - do przełożenia po nowej trasie BS - BT, w przypadku konieczności wykonać odpowiednie wstawki kablowe
Istniejący kabel nn typu YAKY - do przełożenia po nowej trasie BU - BV, w przypadku konieczności wykonać odpowiednie wstawki kablowe
Istniejący kabel nn typu YAKY - do przełożenia po nowej trasie BW - BX, w przypadku konieczności wykonać odpowiednie wstawki kablowe
Istniejący kabel nn typu YAKY - do przełożenia po nowej trasie BY - BZ, w przypadku konieczności wykonać odpowiednie wstawki kablowe
Istniejący kabel nn typu YAKY - do przełożenia po nowej trasie CA - CB, w przypadku konieczności wykonać odpowiednie wstawki kablowe
Istniejący kabel nn typu YAKY - do przełożenia po nowej trasie CC - CD, w przypadku konieczności wykonać odpowiednie wstawki kablowe
Istniejący kabel nn typu YAKY - do przełożenia po nowej trasie CE - CF, w przypadku konieczności wykonać odpowiednie wstawki kablowe
Istniejący kabel nn typu YAKY - do przełożenia po nowej trasie CG - CH, w przypadku konieczności wykonać odpowiednie wstawki kablowe
Istniejący kabel nn typu YAKY - do przełożenia po nowej trasie CI - CJ, w przypadku konieczności wykonać odpowiednie wstawki kablowe
Istniejący kabel nn typu YAKY - do przełożenia po nowej trasie CK - CL, w przypadku konieczności wykonać odpowiednie wstawki kablowe
Istniejący kabel nn typu YAKY - do przełożenia po nowej trasie CM - CN, w przypadku konieczności wykonać odpowiednie wstawki kablowe
Istniejący kabel nn typu YAKY - do przełożenia po nowej trasie CO - CP, w przypadku konieczności wykonać odpowiednie wstawki kablowe
Istniejący kabel nn typu YAKY - do przełożenia po nowej trasie CQ - CR, w przypadku konieczności wykonać odpowiednie wstawki kablowe
Istniejący kabel nn typu YAKY - do przełożenia po nowej trasie CS - CT, w przypadku konieczności wykonać odpowiednie wstawki kablowe
Istniejący kabel nn typu YAKY - do przełożenia po nowej trasie CU - CV, w przypadku konieczności wykonać odpowiednie wstawki kablowe
Istniejący kabel nn typu YAKY - do przełożenia po nowej trasie CW - CX, w przypadku konieczności wykonać odpowiednie wstawki kablowe
Istniejący kabel nn typu YAKY - do przełożenia po nowej trasie CY - CZ, w przypadku konieczności wykonać odpowiednie wstawki kablowe
Istniejący kabel nn typu YAKY - do przełożenia po nowej trasie DA - DB, w przypadku konieczności wykonać odpowiednie wstawki kablowe
Istniejący kabel nn typu YAKY - do przełożenia po nowej trasie DC - DD, w przypadku konieczności wykonać odpowiednie wstawki kablowe
Istniejący kabel nn typu YAKY - do przełożenia po nowej trasie DE - DF, w przypadku konieczności wykonać odpowiednie wstawki kablowe
Istniejący kabel nn typu YAKY - do przełożenia po nowej trasie DG - DH, w przypadku konieczności wykonać odpowiednie wstawki kablowe
Istniejący kabel nn typu YAKY - do przełożenia po nowej trasie DI - DJ, w przypadku konieczności wykonać odpowiednie wstawki kablowe
Istniejący kabel nn typu YAKY - do przełożenia po nowej trasie DK - DL, w przypadku konieczności wykonać odpowiednie wstawki kablowe
Istniejący kabel nn typu YAKY - do przełożenia po nowej trasie DM - DN, w przypadku konieczności wykonać odpowiednie wstawki kablowe
Istniejący kabel nn typu YAKY - do przełożenia po nowej trasie DO - DP, w przypadku konieczności wykonać odpowiednie wstawki kablowe
Istniejący kabel nn typu YAKY - do przełożenia po nowej trasie DQ - DR, w przypadku konieczności wykonać odpowiednie wstawki kablowe
Istniejący kabel nn typu YAKY - do przełożenia po nowej trasie DS - DT, w przypadku konieczności wykonać odpowiednie wstawki kablowe
Istniejący kabel nn typu YAKY - do przełożenia po nowej trasie DU - DV, w przypadku konieczności wykonać odpowiednie wstawki kablowe
Istniejący kabel nn typu YAKY - do przełożenia po nowej trasie DW - DX, w przypadku konieczności wykonać odpowiednie wstawki kablowe
Istniejący kabel nn typu YAKY - do przełożenia po nowej trasie DY - DZ, w przypadku konieczności wykonać odpowiednie wstawki kablowe
Istniejący kabel nn typu YAKY - do przełożenia po nowej trasie EA - EB, w przypadku konieczności wykonać odpowiednie wstawki kablowe
Istniejący kabel nn typu YAKY - do przełożenia po nowej trasie EC - ED, w przypadku konieczności wykonać odpowiednie wstawki kablowe
Istniejący kabel nn typu YAKY - do przełożenia po nowej trasie EE - EF, w przypadku konieczności wykonać odpowiednie wstawki kablowe
Istniejący kabel nn typu YAKY - do przełożenia po nowej trasie EG - EH, w przypadku konieczności wykonać odpowiednie wstawki kablowe
Istniejący kabel nn typu YAKY - do przełożenia po nowej trasie EI - EJ, w przypadku konieczności wykonać odpowiednie wstawki kablowe
Istniejący kabel nn typu YAKY - do przełożenia po nowej trasie EK - EL, w przypadku konieczności wykonać odpowiednie wstawki kablowe
Istniejący kabel nn typu YAKY - do przełożenia po nowej trasie EM - EN, w przypadku konieczności wykonać odpowiednie wstawki kablowe
Istniejący kabel nn typu YAKY - do przełożenia po nowej trasie EO - EP, w przypadku konieczności wykonać odpowiednie wstawki kablowe
Istniejący kabel nn typu YAKY - do przełożenia po nowej trasie EQ - ER, w przypadku konieczności wykonać odpowiednie wstawki kablowe
Istniejący kabel nn typu YAKY - do przełożenia po nowej trasie ES - ET, w przypadku konieczności wykonać odpowiednie wstawki kablowe
Istniejący kabel nn typu YAKY - do przełożenia po nowej trasie EU - EV, w przypadku konieczności wykonać odpowiednie wstawki kablowe
Istniejący kabel nn typu YAKY - do przełożenia po nowej trasie EW - EX, w przypadku konieczności wykonać odpowiednie wstawki kablowe
Istniejący kabel nn typu YAKY - do przełożenia po nowej trasie EY - EZ, w przypadku konieczności wykonać odpowiednie wstawki kablowe
Istniejący kabel nn typu YAKY - do przełożenia po nowej trasie FA - FB, w przypadku konieczności wykonać odpowiednie wstawki kablowe
Istniejący kabel nn typu YAKY - do przełożenia po nowej trasie FC - FD, w przypadku konieczności wykonać odpowiednie wstawki kablowe
Istniejący kabel nn typu YAKY - do przełożenia po nowej trasie FE - FF, w przypadku konieczności wykonać odpowiednie wstawki kablowe
Istniejący kabel nn typu YAKY - do przełożenia po nowej trasie FG - FH, w przypadku konieczności wykonać odpowiednie wstawki kablowe
Istniejący kabel nn typu YAKY - do przełożenia po nowej trasie FI - FJ, w przypadku konieczności wykonać odpowiednie wstawki kablowe
Istniejący kabel nn typu YAKY - do przełożenia po nowej trasie FK - FL, w przypadku konieczności wykonać odpowiednie wstawki kablowe
Istniejący kabel nn typu YAKY - do przełożenia po nowej trasie FM - FN, w przypadku konieczności wykonać odpowiednie wstawki kablowe
Istniejący kabel nn typu YAKY - do przełożenia po nowej trasie FO - FP, w przypadku konieczności wykonać odpowiednie wstawki kablowe
Istniejący kabel nn typu YAKY - do przełożenia po nowej trasie FQ - FR, w przypadku konieczności wykonać odpowiednie wstawki kablowe
Istniejący kabel nn typu YAKY - do przełożenia po nowej trasie FS - FT, w przypadku konieczności wykonać odpowiednie wstawki kablowe
Istniejący kabel nn typu YAKY - do przełożenia po nowej trasie FU - FV, w przypadku konieczności wykonać odpowiednie wstawki kablowe
Istniejący kabel nn typu YAKY - do przełożenia po nowej trasie FW - FX, w przypadku konieczności wykonać odpowiednie wstawki kablowe
Istniejący kabel nn typu YAKY - do przełożenia po nowej trasie FY - FZ, w przypadku konieczności wykonać odpowiednie wstawki kablowe
Istniejący kabel nn typu YAKY - do przełożenia po nowej trasie GA - GB, w przypadku konieczności wykonać odpowiednie wstawki kablowe
Istniejący kabel nn typu YAKY - do przełożenia po nowej trasie GC - GD, w przypadku konieczności wykonać odpowiednie wstawki kablowe
Istniejący kabel nn typu YAKY - do przełożenia po nowej trasie GE - GF, w przypadku konieczności wykonać odpowiednie wstawki kablowe
Istniejący kabel nn typu YAKY - do przełożenia po nowej trasie GG - GH, w przypadku konieczności wykonać odpowiednie wstawki kablowe
Istniejący kabel nn typu YAKY - do przełożenia po nowej trasie GI - GJ, w przypadku konieczności wykonać odpowiednie wstawki kablowe
Istniejący kabel nn typu YAKY - do przełożenia po nowej trasie GK - GL, w przypadku konieczności wykonać odpowiednie wstawki kablowe
Istniejący kabel nn typu YAKY - do przełożenia po nowej trasie GM - GN, w przypadku konieczności wykonać odpowiednie wstawki kablowe
Istniejący kabel nn typu YAKY - do przełożenia po nowej trasie GO - GP, w przypadku konieczności wykonać odpowiednie wstawki kablowe
Istniejący kabel nn typu YAKY - do przełożenia po nowej trasie GQ - GR, w przypadku konieczności wykonać odpowiednie wstawki kablowe
Istniejący kabel nn typu YAKY - do przełożenia po nowej trasie GS - GT, w przypadku konieczności wykonać odpowiednie wstawki kablowe
Istniejący kabel nn typu YAKY - do przełożenia po nowej trasie GU - GV, w przypadku konieczności wykonać odpowiednie wstawki kablowe
Istniejący kabel nn typu YAKY - do przełożenia po nowej trasie GW - GX, w przypadku konieczności wykonać odpowiednie wstawki kablowe
Istniejący kabel nn typu YAKY - do przełożenia po nowej trasie GY - GZ, w przypadku konieczności wykonać odpowiednie wstawki kablowe
Istniejący kabel nn typu YAKY - do przełożenia po nowej trasie HA - HB, w przypadku konieczności wykonać odpowiednie wstawki kablowe
Istniejący kabel nn typu YAKY - do przełożenia po nowej trasie HC - HD, w przypadku konieczności wykonać odpowiednie wstawki kablowe
Istniejący kabel nn typu YAKY - do przełożenia po nowej trasie HE - HF, w przypadku konieczności wykonać odpowiednie wstawki kablowe
Istniejący kabel nn typu YAKY - do przełożenia po nowej trasie HG - HH, w przypadku konieczności wykonać odpowiednie wstawki kablowe
Istniejący kabel nn typu YAKY - do przełożenia po nowej trasie HI - HJ, w przypadku konieczności wykonać odpowiednie wstawki kablowe
Istniejący kabel nn typu YAKY - do przełożenia po nowej trasie HK - HL, w przypadku konieczności wykonać odpowiednie wstawki kablowe
Istniejący kabel nn typu YAKY - do przełożenia po nowej trasie HM - HN, w przypadku konieczności wykonać odpowiednie wstawki kablowe
Istniejący kabel nn typu YAKY - do przełożenia po nowej trasie HO - HP, w przypadku konieczności wykonać odpowiednie wstawki kablowe
Istniejący kabel nn typu YAKY - do przełożenia po nowej trasie HQ - HR, w przypadku konieczności wykonać odpowiednie wstawki kablowe
Istniejący kabel nn typu YAKY - do przełożenia po nowej trasie HS - HT, w przypadku konieczności wykonać odpowiednie wstawki kablowe
Istniejący kabel nn typu YAKY - do przełożenia po nowej trasie HU - HV, w przypadku konieczności wykonać odpowiednie wstawki kablowe
Istniejący kabel nn typu YAKY - do przełożenia po nowej trasie HW - HX, w przypadku konieczności wykonać odpowiednie wstawki kablowe
Istniejący kabel nn typu YAKY - do przełożenia po nowej trasie HY - HZ, w przypadku konieczności wykonać odpowiednie wstawki kablowe
Istniejący kabel nn typu YAKY - do przełożenia po nowej trasie IA - IB, w przypadku konieczności wykonać odpowiednie wstawki kablowe
Istniejący kabel nn typu YAKY - do przełożenia po nowej trasie IC - ID, w przypadku konieczności wykonać odpowiednie wstawki kablowe
Istniejący kabel nn typu YAKY - do przełożenia po nowej trasie IE - IF, w przypadku konieczności wykonać odpowiednie wstawki kablowe
Istniejący kabel nn typu YAKY - do przełożenia po nowej trasie IG - IH, w przypadku konieczności wykonać odpowiednie wstawki kablowe
Istniejący kabel nn typu YAKY - do przełożenia po nowej trasie II - IJ, w przypadku konieczności wykonać odpowiednie wstawki kablowe
Istniejący kabel nn typu YAKY - do przełożenia po nowej trasie IK - IL, w przypadku konieczności wykonać odpowiednie wstawki kablowe
Istniejący kabel nn typu YAKY - do przełożenia po nowej trasie IM - IN, w przypadku konieczności wykonać odpowiednie wstawki kablowe
Istniejący kabel nn typu YAKY - do przełożenia po nowej trasie IO - IP, w przypadku konieczności wykonać odpowiednie wstawki kablowe
Istniejący kabel nn typu YAKY - do przełożenia po nowej trasie IQ - IR, w przypadku konieczności wykonać odpowiednie wstawki kablowe
Istniejący kabel nn typu YAKY - do przełożenia po nowej trasie IS - IT, w przypadku konieczności wykonać odpowiednie wstawki kablowe
Istniejący kabel nn typu YAKY - do przełożenia po nowej trasie IU - IV, w przypadku konieczności wykonać odpowiednie wstawki kablowe
Istniejący kabel nn typu YAKY - do przełożenia po nowej trasie IW - IX, w przypadku konieczności wykonać odpowiednie wstawki kablowe
Istniejący kabel nn typu YAKY - do przełożenia po nowej trasie IY - IZ, w przypadku konieczności wykonać odpowiednie wstawki kablowe
Istniejący kabel nn typu YAKY - do przełożenia po nowej trasie JA - JB, w przypadku konieczności wykonać odpowiednie wstawki kablowe
Istniejący kabel nn typu YAKY - do przełożenia po nowej trasie JC - JD, w przypadku konieczności wykonać odpowiednie wstawki kablowe
Istniejący kabel nn typu YAKY - do przełożenia po nowej trasie JE - JF, w przypadku konieczności wykonać odpowiednie wstawki kablowe
Istniejący kabel nn typu YAKY - do przełożenia po nowej trasie JG - JH, w przypadku konieczności wykonać odpowiednie wstawki kablowe
Istniejący kabel nn typu YAKY - do przełożenia po nowej trasie JI - JJ, w przypadku konieczności wykonać odpowiednie wstawki kablowe
Istniejący kabel nn typu YAKY - do przełożenia po nowej trasie JK - JL, w przypadku konieczności wykonać odpowiednie wstawki kablowe
Istniejący kabel nn typu YAKY - do przełożenia po nowej trasie JM - JN, w przypadku konieczności wykonać odpowiednie wstawki kablowe
Istniejący kabel nn typu YAKY - do przełożenia po nowej trasie JO - JP, w przypadku konieczności wykonać odpowiednie wstawki kablowe
Istniejący kabel nn typu YAKY - do przełożenia po nowej trasie JQ - JR, w przypadku konieczności wykonać odpowiednie wstawki kablowe
Istniejący kabel nn typu YAKY - do przełożenia po nowej trasie JS - JT, w przypadku konieczności wykonać odpowiednie wstawki kablowe
Istniejący kabel nn typu YAKY - do przełożenia po nowej trasie JU - JV, w przypadku konieczności wykonać odpowiednie wstawki kablowe
Istniejący kabel nn typu YAKY - do przełożenia po nowej trasie JW - JX, w przypadku konieczności wykonać odpowiednie wstawki kablowe
Istniejący kabel nn typu YAKY - do przełożenia po nowej trasie JY - JZ, w przypadku konieczności wykonać odpowiednie wstawki kablowe
Istniejący kabel nn typu YAKY - do przełożenia po nowej trasie KA - KB, w przypadku konieczności wykonać odpowiednie wstawki kablowe
Istniejący kabel nn typu YAKY - do przełożenia po nowej trasie KC - KD, w przypadku konieczności wykonać odpowiednie wstawki kablowe
Istniejący kabel nn typu YAKY - do przełożenia po nowej trasie KE - KF, w przypadku konieczności wykonać odpowiednie wstawki kablowe
Istniejący kabel nn typu YAKY - do przełożenia po nowej trasie KG - KH, w przypadku konieczności wykonać odpowiednie wstawki kablowe
Istniejący kabel nn typu YAKY - do przełożenia po nowej trasie KI - KJ, w przypadku konieczności wykonać odpowiednie wstawki kablowe
Istniejący kabel nn typu YAKY - do przełożenia po nowej trasie KK - KL, w przypadku konieczności wykonać odpowiednie wstawki kablowe
Istniejący kabel nn typu YAKY - do przełożenia po nowej trasie KM - KN, w przypadku konieczności wykonać odpowiednie wstawki kablowe
Istniejący kabel nn typu YAKY - do przełożenia po nowej trasie KO - KP, w przypadku konieczności wykonać odpowiednie wstawki kablowe
Istniejący kabel nn typu YAKY - do przełożenia po nowej trasie KQ - KR, w przypadku konieczności wykonać odpowiednie wstawki kablowe
Istniejący kabel nn typu YAKY - do przełożenia po nowej trasie KS - KT, w przypadku konieczności wykonać odpowiednie wstawki kablowe
Istniejący kabel nn typu YAKY - do przełożenia po nowej trasie KU - KV, w przypadku konieczności wykonać odpowiednie wstawki kablowe
Istniejący kabel nn typu YAKY - do przełożenia po nowej trasie KW - KX, w przypadku konieczności wykonać odpowiednie wstawki kablowe
Istniejący kabel nn typu YAKY - do przełożenia po nowej trasie KY - KZ, w przypadku konieczności wykonać odpowiednie wstawki kablowe
Istniejący kabel nn typu YAKY - do przełożenia po nowej trasie LA - LB, w przypadku konieczności wykonać odpowiednie wstawki kablowe
Istniejący kabel nn typu YAKY - do przełożenia po nowej trasie LC - LD, w przypadku konieczności wykonać odpowiednie wstawki kablowe
Istniejący kabel nn typu YAKY - do przełożenia po nowej trasie LE - LF, w przypadku konieczności wykonać odpowiednie wstawki kablowe
Istniejący kabel nn typu YAKY - do przełożenia po nowej trasie LG - LH, w przypadku konieczności wykonać odpowiednie wstawki kablowe
Istniejący kabel nn typu YAKY - do przełożenia po nowej trasie LI - LJ, w przypadku konieczności wykonać odpowiednie wstawki kablowe
Istniejący kabel nn typu YAKY - do przełożenia po nowej trasie LK - LL, w przypadku konieczności wykonać odpowiednie wstawki kablowe
Istniejący kabel nn typu YAKY - do przełożenia po nowej trasie LM - LN, w przypadku konieczności wykonać odpowiednie wstawki kablowe
Istniejący kabel nn typu YAKY - do przełożenia po nowej trasie LO - LP, w przypadku konieczności wykonać odpowiednie wstawki kablowe
Istniejący kabel nn typu YAKY - do przełożenia po nowej trasie LQ - LR, w przypadku konieczności wykonać odpowiednie wstawki kablowe
Istniejący kabel nn typu YAKY - do przełożenia po nowej trasie LS - LT, w przypadku konieczności wykonać odpowiednie wstawki kablowe
Istniejący kabel nn typu YAKY - do przełożenia po nowej trasie LU - LV, w przypadku konieczności wykonać odpowiednie wstawki kablowe
Istniejący kabel nn typu YAKY - do przełożenia po nowej trasie LW - LX, w przypadku konieczności wykonać odpowiednie wstawki kablowe
Istniejący kabel nn typu YAKY - do przełożenia po nowej trasie LY - LZ, w przypadku konieczności wykonać odpowiednie wstawki kablowe
Istniejący kabel nn typu YAKY - do przełożenia po nowej trasie MA - MB, w przypadku konieczności wykonać odpowiednie wstawki kablowe
Istniejący kabel nn typu YAKY - do przełożenia po nowej trasie MC - MD, w przypadku konieczności wykonać odpowiednie wstawki kablowe
Istniejący kabel nn typu YAKY - do przełożenia po nowej trasie ME - MF, w przypadku konieczności wykonać odpowiednie wstawki kablowe
Istniejący kabel nn typu YAKY - do przełożenia po nowej trasie MG - MH, w przypadku konieczności wykonać odpowiednie wstawki kablowe
Istniejący kabel nn typu YAKY - do przełożenia po nowej trasie MI - MJ, w przypadku konieczności wykonać odpowiednie wstawki kablowe
Istniejący kabel nn typu YAKY - do przełożenia po nowej trasie MK - ML, w przypadku konieczności wykonać odpowiednie wstawki kablowe
Istniejący kabel nn typu YAKY - do przełożenia po nowej trasie MM - MN, w przypadku konieczności wykonać odpowiednie wstawki kablowe
Istniejący kabel nn typu YAKY - do przełożenia po nowej trasie MO - MP, w przypadku konieczności wykonać odpowiednie wstawki kablowe
Istniejący kabel nn typu YAKY - do przełożenia po nowej trasie MQ - MR, w przypadku konieczności wykonać odpowiednie wstawki kablowe
Istniejący kabel nn typu YAKY - do przełożenia po nowej trasie MS - MT, w przypadku konieczności wykonać odpowiednie wstawki kablowe
Istniejący kabel nn typu YAKY - do przełożenia po nowej trasie MU - MV, w przypadku konieczności wykonać odpowiednie wstawki kablowe
Istniejący kabel nn typu YAKY - do przełożenia po nowej trasie MW - MX, w przypadku konieczności wykonać odpowiednie wstawki kablowe
Istniejący kabel nn typu YAKY - do przełożenia po nowej trasie MY - MZ, w przypadku konieczności wykonać odpowiednie wstawki kablowe
Istniejący kabel nn typu YAKY - do przełożenia po nowej trasie NA - NB, w przypadku konieczności wykonać odpowiednie wstawki kablowe
Istniejący kabel nn typu YAKY - do przełożenia po nowej trasie NC - ND, w przypadku konieczności wykonać odpowiednie wstawki kablowe
Istniejący kabel nn typu YAKY - do przełożenia po nowej trasie NE - NF, w przypadku konieczności wykonać odpowiednie wstawki kablowe
Istniejący kabel nn typu YAKY - do przełożenia po nowej trasie NG - NH, w przypadku konieczności wykonać odpowiednie wstawki kablowe
Istniejący kabel nn typu YAKY - do przełożenia po nowej trasie NI - NJ, w przypadku konieczności wykonać odpowiednie wstawki kablowe
Istniejący kabel nn typu YAKY - do przełożenia po nowej trasie NK - NL, w przypadku konieczności wykonać odpowiednie wstawki kablowe
Istniejący kabel nn typu YAKY - do przełożenia po nowej trasie NM - NN, w przypadku konieczności wykonać odpowiednie wstawki kablowe
Istniejący kabel nn typu YAKY - do przełożenia po nowej trasie NO - NP, w przypadku konieczności wykonać odpowiednie wstawki kablowe
Istniejący kabel nn typu YAKY - do przełożenia po nowej trasie NQ - NR, w przypadku konieczności wykonać odpowiednie wstawki kablowe
Istniejący kabel nn typu YAKY - do przełożenia po nowej trasie NS - NT, w przypadku konieczności wykonać odpowiednie wstawki kablowe
Istniejący kabel nn typu YAKY - do przełożenia po nowej trasie NU - NV, w przypadku konieczności wykonać odpowiednie wstawki kablowe
Istniejący kabel nn typu YAKY - do przełożenia po nowej trasie NW - NX, w przypadku konieczności wykonać odpowiednie wstawki kablowe
Istniejący kabel nn typu YAKY - do przełożenia po nowej trasie NY - NZ, w przypadku konieczności wykonać odpowiednie wstawki kablowe
Istniejący kabel nn typu YAKY - do przełożenia po nowej trasie OA - OB, w przypadku konieczności wykonać odpowiednie wstawki kablowe
Istniejący kabel nn typu YAKY - do przełożenia po nowej trasie OC - OD, w przypadku konieczności wykonać odpowiednie wstawki kablowe
Istniejący kabel nn typu YAKY - do przełożenia po nowej trasie OE - OF, w przypadku konieczności wykonać odpowiednie wstawki kablowe
Istniejący kabel nn typu YAKY - do przełożenia po nowej trasie OG - OH, w przypadku konieczności wykonać odpowiednie wstawki kablowe
Istniejący kabel nn typu YAKY - do przełożenia po nowej trasie OI - OJ, w przypadku konieczności wykonać odpowiednie wstawki kablowe
Istniejący kabel nn typu YAKY - do przełożenia po nowej trasie OK - OL, w przypadku konieczności wykonać odpowiednie wstawki kablowe
Istniejący kabel nn typu YAKY - do przełożenia po nowej trasie OM - ON, w przypadku konieczności wykonać odpowiednie wstawki kablowe
Istniejący kabel nn typu YAKY - do przełożenia po nowej trasie OO - OP, w przypadku konieczności wykonać odpowiednie wstawki kablowe
Istniejący kabel nn typu YAKY - do przełożenia po nowej trasie OQ - OR, w przypadku konieczności wykonać odpowiednie wstawki kablowe
Istniejący kabel nn typu YAKY - do przełożenia po nowej trasie OS - OT, w przypadku konieczności wykonać odpowiednie wstawki kablowe
Istniejący kabel nn typu YAKY - do przełożenia po nowej trasie OU - OV, w przypadku konieczności wykonać odpowiednie wstawki kablowe
Istniejący kabel nn typu YAKY - do przełożenia po nowej trasie OW - OX, w przypadku konieczności wykonać odpowiednie wstawki kablowe
Istniejący kabel nn typu YAKY - do przełożenia po nowej trasie OY - OZ, w przypadku konieczności wykonać odpowiednie wstawki kablowe
Istniejący kabel nn typu YAKY - do przełożenia po nowej trasie PA - PB, w przypadku konieczności wykonać odpowiednie wstawki kablowe
Istniejący kabel nn typu YAKY - do przełożenia po nowej trasie PC - PD, w przypadku konieczności wykonać odpowiednie wstawki kablowe
Istniejący kabel nn typu YAKY - do przełożenia po nowej trasie PE - PF, w przypadku konieczności wykonać odpowiednie wstawki kablowe
Istniejący kabel nn typu YAKY - do przełożenia po nowej trasie PG - PH, w przypadku konieczności wykonać odpowiednie wstawki kablowe
Istniejący kabel nn typu YAKY - do przełożenia po nowej trasie PI - PJ, w przypadku konieczności wykonać odpowiednie wstawki kablowe
Istniejący kabel nn typu YAKY - do przełożenia po nowej trasie PK - PL, w przypadku konieczności wykonać odpowiednie wstawki kablowe
Istniejący kabel nn typu YAKY - do przełożenia po nowej trasie PM - PN, w przypadku konieczności wykonać odpowiednie wstawki kablowe
Istniejący kabel nn typu YAKY - do przełożenia po nowej trasie PO - PP, w przypadku konieczności wykonać odpowiednie wstawki kablowe
Istniejący kabel nn typu YAKY - do przełożenia po nowej trasie PQ - PR, w przypadku konieczności wykonać odpowiednie wstawki kablowe
Istniejący kabel nn typu YAKY - do przełożenia po nowej trasie PS - PT, w przypadku konieczności wykonać odpowiednie wstawki kablowe
Istniejący kabel nn typu YAKY - do przełożenia po nowej trasie PU - PV, w przypadku konieczności wykonać odpowiednie wstawki kablowe
Istniejący kabel nn typu YAKY - do przełożenia po nowej trasie PW - PX, w przypadku konieczności wykonać odpowiednie wstawki kablowe
Istniejący kabel nn typu YAKY - do przełożenia po nowej trasie PY - PZ, w przypadku konieczności wykonać odpowiednie wstawki kablowe
Istniejący kabel nn typu YAKY - do przełożenia po nowej trasie QA - QB, w przypadku konieczności wykonać odpowiednie wstawki kablowe
Istniejący kabel nn typu YAKY - do przełożenia po nowej trasie QC - QD, w przypadku konieczności wykonać odpowiednie wstawki kablowe
Istniejący kabel nn typu YAKY - do przełożenia po nowej trasie QE - QF, w przypadku konieczności wykonać odpowiednie wstawki kablowe
Istniejący kabel nn typu YAKY - do przełożenia po nowej trasie QG - QH, w przypadku konieczności wykonać odpowiednie wstawki kablowe
Istniejący kabel nn typu YAKY - do przełożenia po nowej trasie QI - QJ, w przypadku konieczności wykonać odpowiednie wstawki kablowe
Istniejący kabel nn typu YAKY - do przełożenia po nowej trasie QK - QL, w przypadku konieczności wykonać odpowiednie wstawki kablowe
Istniejący kabel nn typu YAKY - do przełożenia po nowej trasie QM - QN, w przypadku konieczności wykonać odpowiednie wstawki kablowe
Istniejący kabel nn typu YAKY - do przełożenia po nowej trasie QO - QP, w przypadku konieczności wykonać odpowiednie wstawki kablowe
Istniejący kabel nn typu YAKY - do przełożenia po nowej trasie QQ - QR, w przypadku konieczności wykonać odpowiednie wstawki kablowe
Istniejący kabel nn typu YAKY - do przełożenia po nowej trasie QS - QT, w przypadku konieczności wykonać odpowiednie wstawki kablowe
Istniejący kabel nn typu YAKY - do przełożenia po nowej trasie QU - QV, w przypadku konieczności wykonać odpowiednie wstawki kablowe
Istniejący kabel nn typu YAKY - do przełożenia po nowej trasie QW - QX, w przypadku konieczności wykonać odpowiednie wstawki kablowe
Istniejący kabel nn typu YAKY - do przełożenia po nowej trasie QY - QZ, w przypadku konieczności wykonać odpowiednie wstawki kablowe
Istniejący kabel nn typu YAKY - do przełożenia po nowej trasie RA - RB, w przypadku konieczności wykonać odpowiednie wstawki kablowe
Istniejący kabel nn typu YAKY - do przełożenia po nowej trasie RC - RD, w przypadku konieczności wykonać odpowiednie wstawki kablowe
Istniejący kabel nn typu YAKY - do przełożenia po nowej trasie RE - RF, w przypadku konieczności wykonać odpowiednie wstawki kablowe
Istniejący kabel nn typu YAKY - do przełożenia po nowej trasie RG - RH, w przypadku konieczności wykonać odpowiednie wstawki kablowe
Istniejący kabel nn typu YAKY - do przełożenia po nowej trasie RI - RJ, w przypadku konieczności wykonać odpowiednie wstawki kablowe
Istniejący kabel nn typu YAKY - do przełożenia po nowej trasie RK - RL, w przypadku konieczności wykonać odpowiednie wstawki kablowe
Istniejący kabel nn typu YAKY - do przełożenia po nowej trasie RM - RN, w przypadku konieczności wykonać odpowiednie wstawki kablowe
Istniejący kabel nn typu YAKY - do przełożenia po nowej trasie RO - RP, w przypadku konieczności wykonać odpowiednie wstawki kablowe
Istni